

Présentation de la carcasse - CEE

A compter du 26 Février 2001

La carcasse doit se présenter à la pesée dans un délai de moins de 7 minutes après la fente selon la réglementation communautaire et accord interprofessionnel :

- ✦ Sans Panne
- ✦ Sans Rognon
- ✦ Sans Hampe
- ✦ Avec : - la tête avec la langue : taux de ressuage = 3 %
 sans la langue : taux de ressuage = 2,5 %
 - les pattes

Ce qui est accepté

Parage de l'onglet

Extraction de la moelle

Parage du gras du cœur

Extraction des onglons

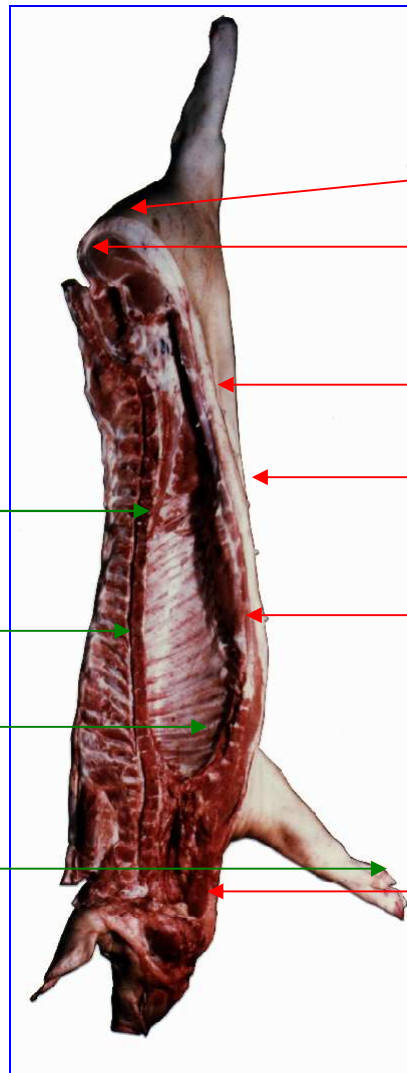

Ce qui est refusé

Parage des jambons

Rosette indemne
(le muscle du jambon ne doit pas être touché)

Parage des mouilles

Sur les mâles
l'effet de sexe pubier*
(ne doit pas excéder 250 gr.)

Aucun parage des poitrines

Parage de la plaie de saignée

* Peser 20 pubiers et faire la moyenne